



MINISTÉRIO DA EDUCAÇÃO  
UNIVERSIDADE FEDERAL RURAL DO RIO DE JANEIRO  
SECRETARIA ADMINISTRATIVA DOS ORGAOS COLEGIADOS



DELIBERAÇÃO Nº 101/2026 - SAOC (12.28.01.03)

Nº do Protocolo: 23083.015182/2026-93

Seropédica-RJ, 01 de abril de 2026.

O **CONSELHO UNIVERSITÁRIO DA UNIVERSIDADE FEDERAL RURAL DO RIO DE JANEIRO**, tendo em vista a decisão tomada em sua 432ª Reunião Ordinária, realizada em 30 de março de 2026, e considerando o contido no processo nº**23083.074340/2023-02**,

## RESOLVE

Aprovar a retificação da delimitação da área destinada à execução do acordo de parceria entre a UFRRJ e a Empresa Agropecuária Quissá Xerém Ltda, conforme o documento anexo à esta deliberação.

*(Assinado digitalmente em 01/04/2026 16:20)*

ROBERTO DE SOUZA RODRIGUES

REITOR

Visualize o documento original em <https://sipac.ufrj.br/public/documentos/index.jsp> informando seu número: **101**, ano: **2026**, tipo: **DELIBERAÇÃO**, data de emissão: **01/04/2026** e o código de verificação: **ac16b70d73**



ATA Nº 948 / 2026 - IA (12.28.01.21)

Nº do Protocolo: 23083.013941/2026-83

Seropédica-RJ, 26 de março de 2026.

Ata de reunião do Grupo de Trabalho constituído pela Portaria nº 8208/2022, que trata do uso das terras da UFRRJ, ocorrida no dia vinte e dois do mês de janeiro de dois mil e vinte e seis.

Aos vinte e dois dias do mês de janeiro de dois mil e vinte e seis, reuniu-se o Grupo de Trabalho constituído pela Portaria nº 8208/2022 para elaboração de projetos visando à ocupação de áreas da Universidade Federal Rural do Rio de Janeiro (UFRRJ). A reunião foi presidida pelo Professor Everaldo Zonta, SIAPE 2213075, contando com a presença da professora Ana Paula Lopes Marques, SIAPE 2781192, do professor Nivaldo de Faria Sant'Ana, SIAPE 718226, do professor Pedro Paulo de Oliveira Silva, SIAPE 386935, do professor Roberto Carlos Costa Lelis, SIAPE 1219274, do professor Tiago Badre Marino, SIAPE 1739229, e do professor Túlio Leite Reis, SIAPE 3121773. Também foi convidado o Prof. João Bahia, SIAPE 0386614, que está responsável pelo processo de emissão do RGI das áreas da UFRRJ.

No início dos trabalhos, o Presidente expôs que tem havido uma grande demanda por áreas da UFRRJ, tanto para fins de pesquisa, desenvolvimento e experimentação, como para produções agropecuárias diversas, sendo esse um dos pontos centrais a serem discutidos pelo Grupo de Trabalho, dada a necessidade de assegurar o uso racional e equilibrado das áreas disponíveis na instituição. Em seguida, o Professor Nivaldo de Faria Sant'Ana apresentou a situação atual da área do projeto PD&I "Produção de Material Genético (*Bos taurus indicus*) na UFRRJ" – Processo nº 23083.074340/2023-02, já aprovado em todas as instâncias, que perdeu parte de sua área, tendo em vista que foi destinada e aprovada pelo CONSU, para o BNDES desenvolver um projeto de valorização das terras públicas. Foi proposta a anexação de uma nova área, conforme mostra o mapa em anexo e a proposta foi aprovada por unanimidade.

O presidente expõe que com a aprovação pelo CUNSU, das áreas de reserva legal, áreas de preservação permanente, Parque Ecotecnológico e sua expansão, área para unidade fotovoltaica, e ainda considerando area já utilizadas para fins de ensino e extensão, e por projetos internos ou com parceiros, já consolidados, estariam hoje dispostos para novos projetos, próprios ou em parceria, um lastro aproximado de 600 (seiscentos) ha.

Após discutidos os assuntos a Comissão chegou a um consenso sobre os ajustes no mapa de uso das terras, e solicitou que o Professor Tiago Marino, que tem elaborado e atualizado o MAPA DE USO DAS TERRAS DA UFRRJ, em conjunto com Pró-reitor adjunto de Planejamento, Avaliação e Desenvolvimento Institucional, Marluccio Barbosa, que procedesse aos ajustes necessários. Tais ajustes deverão contemplar integralmente o projeto do Instituto de Zootecnia, garantindo que a área equivalente à já aprovada.

No tocante à destinação futura da área ainda disponível, a Comissão registrou a intenção de se estabelecer, como referência, módulos de 10ha por projeto, para fins específicos de pesquisa, desenvolvimento e inovação, de modo a permitir maior participação de diferentes grupos e parceiros institucionais, públicos e/ou privados, ressalvadas as especificidades que venham a ser avaliadas caso a caso, que devem ser articuladas com os compromissos de conservação ambiental, descarbonização, e, atendimento de ODS.

Destacou-se, ainda, a necessidade de considerar formas de revegetação e recuperação das Áreas de Preservação Permanente (APPs) e da Reserva Legal da Universidade, em conformidade com a legislação ambiental vigente. Neste sentido foi registrada a proposição de que a UFRRJ passe a estudar a possibilidade de celebração de convênios com empresas públicas e privadas que necessitem neutralizar suas emissões de carbono.

Nada mais havendo a tratar, o Presidente da Comissão agradeceu a presença de todos e encerrou a reunião. Para constar, lavrou-se a presente ata, que após lida e achada conforme, será assinada pelos presentes.

*(Não Assinado)*  
ANA PAULA LOPES MARQUES  
FUNÇÃO INDEFINIDA  
DeptMCV (12.28.01.00.00.00.53)  
Matricula: 2781192

*(Assinado digitalmente em 26/03/2026 16:50 )*  
EVERALDO ZONTA  
DIRETOR DE INSTITUTO - TITULAR  
IA (12.28.01.21)  
Matricula: 2213075

**(Assinado digitalmente em 26/03/2026 16:34 )**

JOÃO GONÇALVES BAHIA  
PROFESSOR DO MAGISTERIO SUPERIOR  
DEPTOENG (12.28.01.00.00.00.44)  
Matrícula: 386614

**(Assinado digitalmente em 26/03/2026 11:05 )**

NIVALDO DE FARIA SANT ANA  
DIRETOR DE INSTITUTO - TITULAR  
IZ (12.28.01.29)  
Matrícula: 1718226

**(Assinado digitalmente em 26/03/2026 13:45 )**

PEDRO PAULO DE OLIVEIRA SILVA  
DIRETOR DE INSTITUTO - TITULAR  
IT (12.28.01.27)  
Matrícula: 386935

**(Assinado digitalmente em 26/03/2026 12:59 )**

ROBERTO CARLOS COSTA LELIS  
DIRETOR - TITULAR  
IF (12.28.01.26)  
Matrícula: 1219274

**(Assinado digitalmente em 26/03/2026 10:44 )**

TIAGO BADRE MARINO  
PROFESSOR DO MAGISTERIO SUPERIOR  
CoordPesq (12.28.01.00.00.44)  
Matrícula: 1739229

**(Assinado digitalmente em 26/03/2026 13:39 )**

TULIO LEITE REIS  
PROFESSOR DO MAGISTERIO SUPERIOR  
DeptNAP (12.28.01.00.00.00.62)  
Matrícula: 1121773

Visualize o documento original em <https://sipac.ufrrj.br/public/documentos/index.jsp>  
informando seu número: **948**, ano: **2026**, tipo: **ATA**, data de emissão: **26/03/2026** e o código  
de verificação: **520376b100**

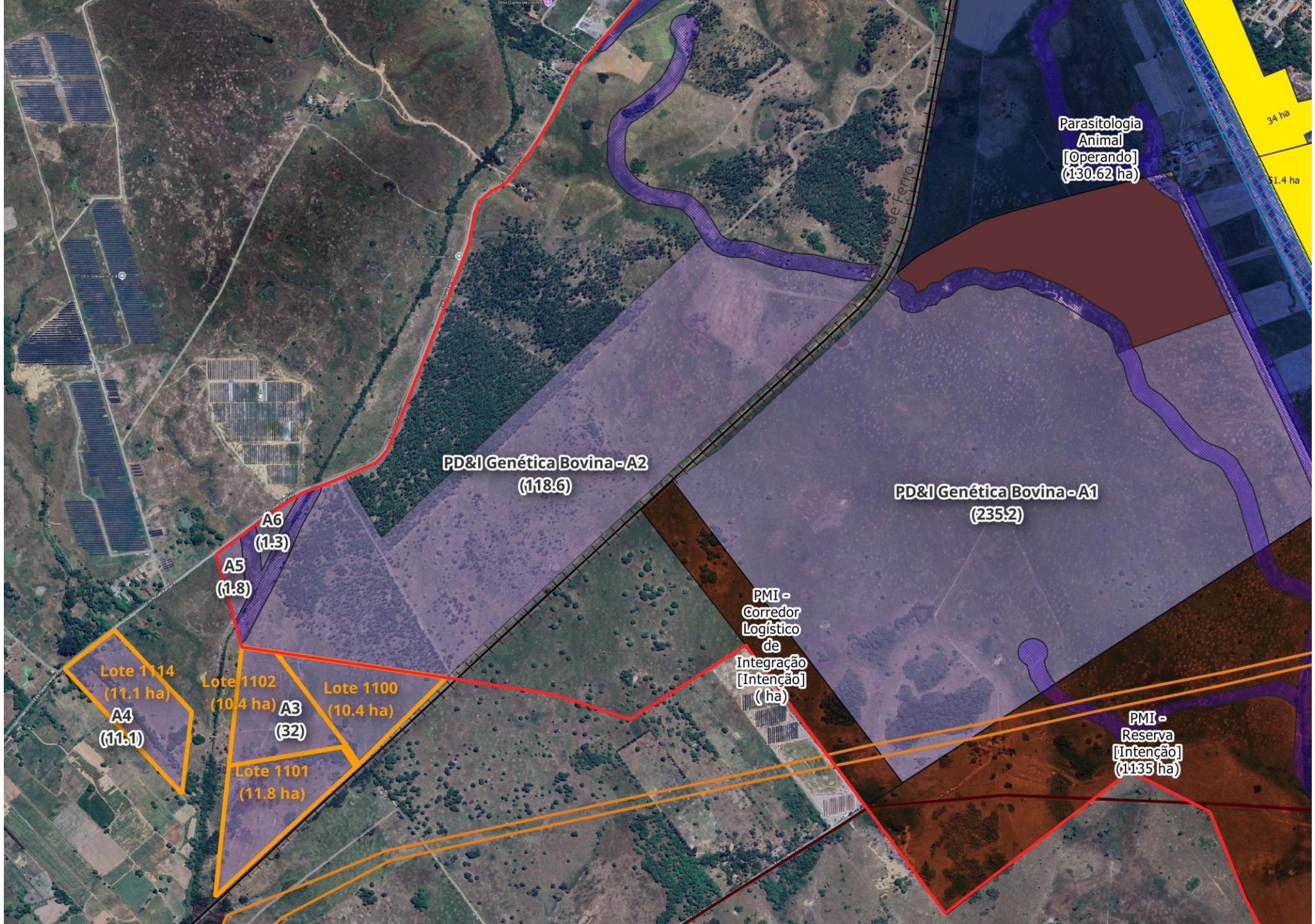

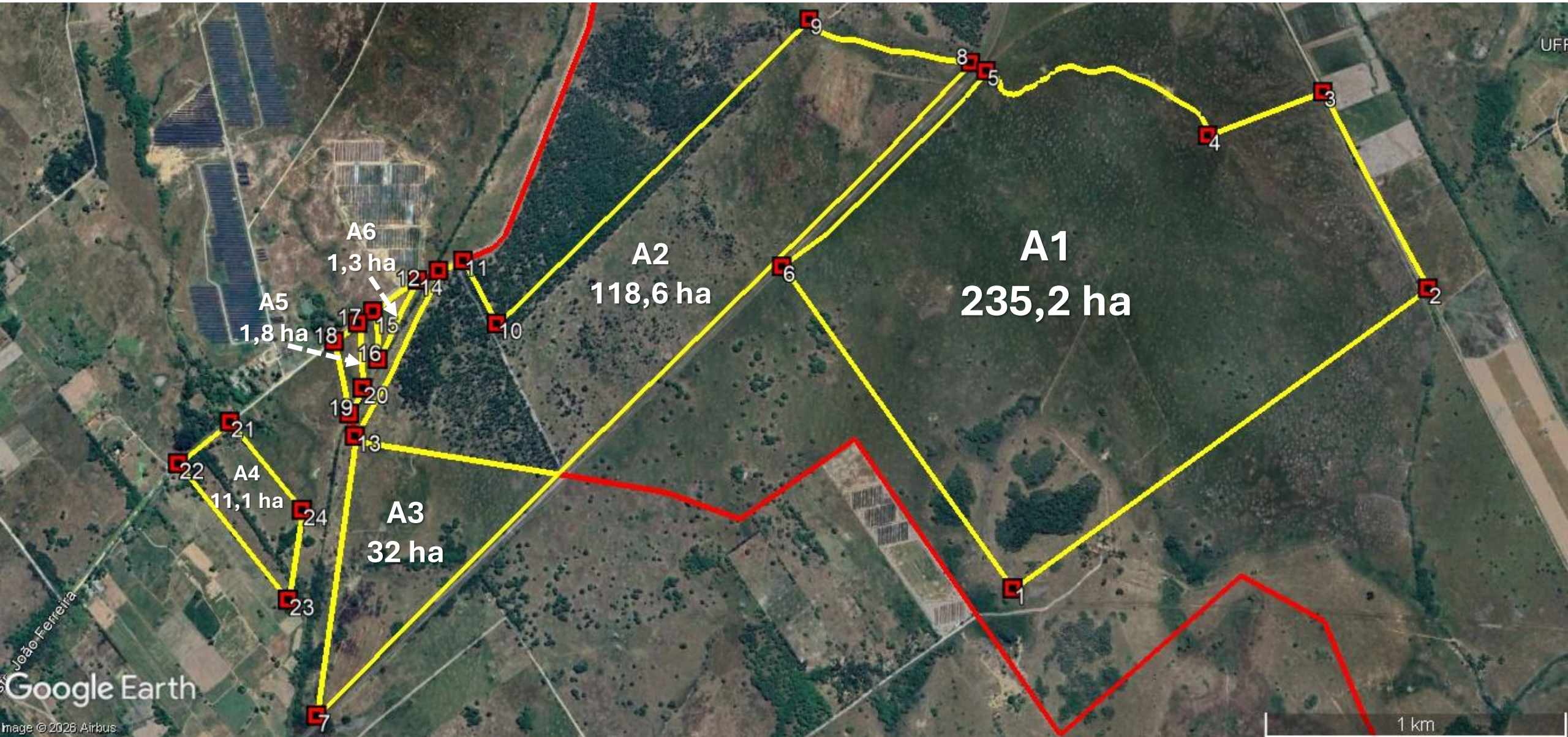

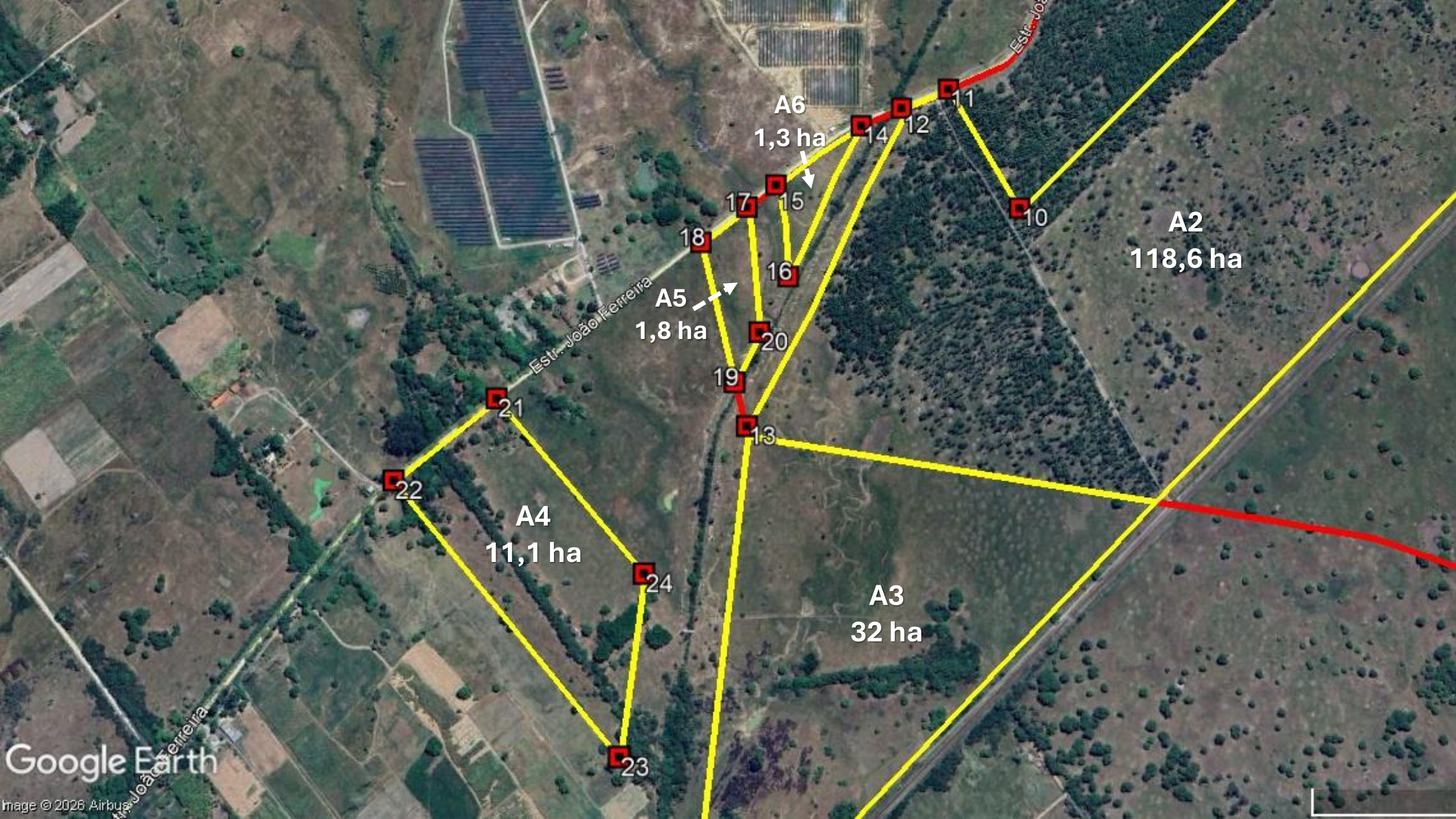

A2  
118,6 ha

A3  
32 ha

A4  
11,1 ha

A5  
1,8 ha

A6  
1,3 ha

Google Earth

Image © 2025 Airbus

Estr. João Ferreira

Estr. João Ferreira

Estr. João Ferreira

# Vértices Aproximados

Ponto	Latitude	Longitude		Ponto	Latitude	Longitude
1	-22.799072°	-43.705090°		13	-22.794451°	-43.726877°
2	-22.789850°	-43.690839°		14	-22.789585°	-43.724979°
3	-22.783501°	-43.694023°		15	-22.790574°	-43.726442°
4	-22.784931°	-43.698056°		16	-22.792075°	-43.726216°
5	-22.782809°	-43.705617°		17	-22.790940°	-43.726935°
6	-22.789153°	-43.712663°		18	-22.791518°	-43.727709°
7	-22.802820°	-43.727739°		19	-22.793765°	-43.727095°
8	-22.782535°	-43.706144°		20	-22.792969°	-43.726690°
9	-22.781099°	-43.711718°		21	-22.794016°	-43.731069°
10	-22.790957°	-43.722264°		22	-22.795292°	-43.732710°
11	-22.788966°	-43.723462°		23	-22.799406°	-43.728840°
12	-22.789287°	-43.724279°		24	-22.796711°	-43.728524°



*ATA Nº 970/2026 - IZ (12.28.01.29)*

*(Nº do Protocolo: NÃO PROTOCOLADO)*

*(Assinado digitalmente em 26/03/2026 18:40 )*

*NIVALDO DE FARIA SANT ANA*

*DIRETOR DE INSTITUTO - TITULAR*

*IZ (12.28.01.29)*

*Matrícula: ###182#6*

Visualize o documento original em <https://sipac.ufrj.br/documentos/> informando seu número: **970**, ano: **2026**, tipo:  
**ATA**, data de emissão: **26/03/2026** e o código de verificação: **a336266f2b**