



ACÚMULO DE CARGOS

MANUAL EXPLICATIVO ELABORADO PELO NÚCLEO DE GOVERNANÇA DE INTEGRIDADE

UNIVERSIDADE FEDERAL RURAL DO RIO DE JANEIRO



PROGEP
Pró-Reitoria de
Gestão de Pessoas

Versão 1: Fevereiro/2024

Large blue geometric shapes, including a large triangle and a parallelogram, are positioned on the right side of the page.

PREVISÃO CONSTITUCIONAL

Artigo 37, inciso XVI CRFB/1988

XVI - É VEDADA A ACUMULAÇÃO REMUNERADA DE CARGOS PÚBLICOS, EXCETO, QUANDO HOUVER COMPATIBILIDADE DE HORÁRIOS, OBSERVADO EM QUALQUER CASO O DISPOSTO NO INCISO XI:

- A) A DE DOIS CARGOS DE PROFESSOR;
- B) A DE UM CARGO DE PROFESSOR COM OUTRO TÉCNICO OU CIENTÍFICO;
- C) A DE DOIS CARGOS PRIVATIVOS DE MÉDICO;
- C) A DE DOIS CARGOS OU EMPREGOS PRIVATIVOS DE PROFISSIONAIS DE SAÚDE, COM PROFISSÕES REGULAMENTADAS;

REGRA GERAL

É PROIBIDO ACUMULAR CARGOS NA ADMINISTRAÇÃO PÚBLICA, INCLUÍNDO:

- ☒ EMPREGOS E FUNÇÕES
- ☒ AUTARQUIAS, FUNDAÇÕES, SOCIEDADE DE ECONOMIA MISTA
- ☒ SOCIEDADE CONTROLADA DIRETA OU INDIRETAMENTE PELO PODER PÚBLICO
- ☒ SUBSIDIÁRIAS

TOME NOTA!



Antes de prosseguirmos, é importante esclarecer que quantidade máxima de vínculos é de 2 (dois) cargos.

A existência de 3 (três) cargos (de qualquer natureza), é caracterizada acumulação ilícita.

1ª EXCEÇÃO

APESAR DA REGRA GERAL DE PROIBIÇÃO DE CARGOS NA ADMINISTRAÇÃO PÚBLICA, A CF/88 POSSIBILITA O ACÚMULO EM ALGUNS CASOS, DESDE QUE HAJA COMPATIBILIDADE DE HORÁRIOS. VEJAMOS:



DOIS CARGOS DE PROFESSOR – ART. 37, XVI, 'A' CF/88

2ª EXCEÇÃO

APESAR DA REGRA GERAL DE PROIBIÇÃO DE CARGOS NA ADMINISTRAÇÃO PÚBLICA, A CF/88 POSSIBILITA O ACÚMULO EM ALGUNS CASOS, DESDE QUE HAJA COMPATIBILIDADE DE HORÁRIOS. VEJAMOS:

1
CARGO DE
PROFESSOR



1
CARGO
TÉCNICO OU
CIENTÍFICO



**UM CARGO DE PROFESSOR COM OUTRO TÉCNICO OU CIENTÍFICO -
ART. 37, XVI, 'B' CF/88**

3ª EXCEÇÃO

APESAR DA REGRA GERAL DE PROIBIÇÃO DE CARGOS NA ADMINISTRAÇÃO PÚBLICA, A CF/88 POSSIBILITA O ACÚMULO EM ALGUNS CASOS, DESDE QUE HAJA COMPATIBILIDADE DE HORÁRIOS. VEJAMOS:



**DOIS CARGOS OU EMPREGOS PRIVADOS DE PROFISSIONAIS DE SAÚDE,
COM PROFISSÕES REGULAMENTADAS – ART. 37, XVI, 'C' CF/88**

4ª EXCEÇÃO

APESAR DA REGRA GERAL DE PROIBIÇÃO DE CARGOS NA ADMINISTRAÇÃO PÚBLICA, A CF/88 POSSIBILITA O ACÚMULO EM ALGUNS CASOS, DESDE QUE HAJA COMPATIBILIDADE DE HORÁRIOS. VEJAMOS:

1

JUIZ



1

PROFESSOR



UM CARGO DE JUIZ COM OUTRO DE PROFESSOR
ART. 95, § ÚNICO, INCISO I CF/88

5ª EXCEÇÃO

APESAR DA REGRA GERAL DE PROIBIÇÃO DE CARGOS NA ADMINISTRAÇÃO PÚBLICA, A CF/88 POSSIBILITA O ACÚMULO EM ALGUNS CASOS, DESDE QUE HAJA COMPATIBILIDADE DE HORÁRIOS. VEJAMOS:

1
PROCURADOR
GERAL



1
PROFESSOR



UM CARGO DE PROCURADOR GERAL COM OUTRO DE PROFESSOR
ART. 128, § 5ª, INCISO II, 'D' CF/88

6ª EXCEÇÃO

APESAR DA REGRA GERAL DE PROIBIÇÃO DE CARGOS NA ADMINISTRAÇÃO PÚBLICA, A CF/88 POSSIBILITA O ACÚMULO EM ALGUNS CASOS, DESDE QUE HAJA COMPATIBILIDADE DE HORÁRIOS. VEJAMOS:

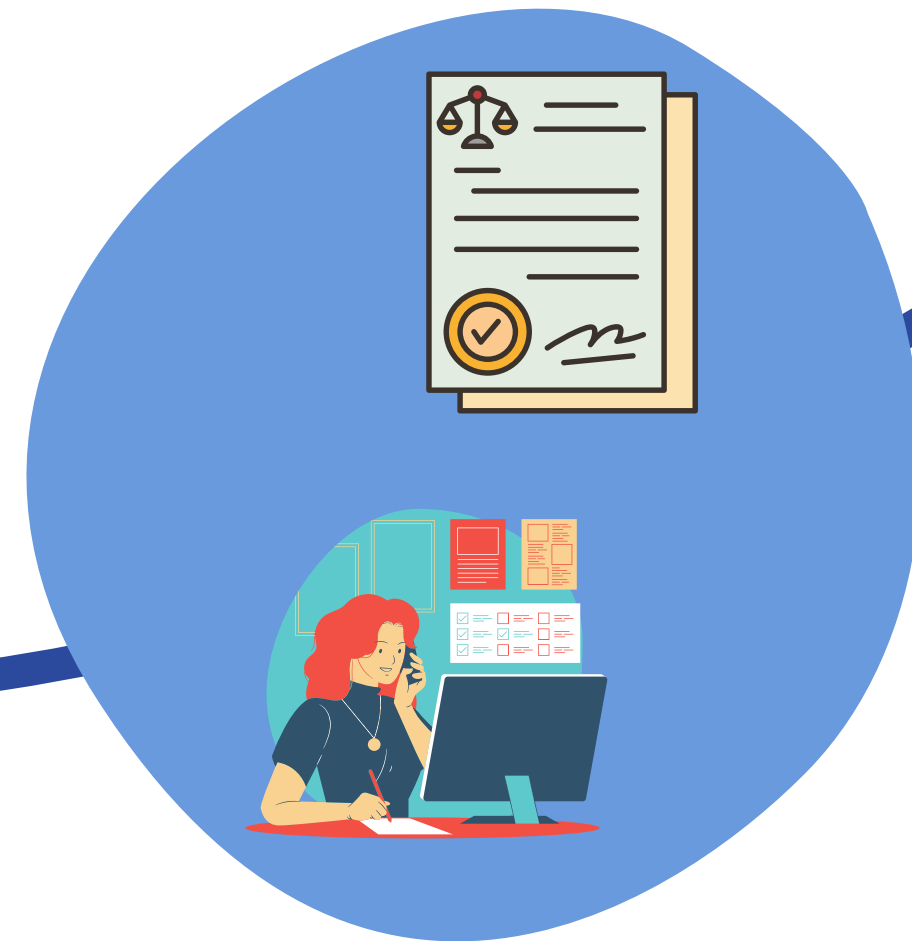

UM CARGO PÚBLICO COM EXERCÍCIO DE MANDATO ELETIVO DE VEREADOR
ART. 38, INCISO III CF/88

7ª EXCEÇÃO

APESAR DA REGRA GERAL DE PROIBIÇÃO DE CARGOS NA ADMINISTRAÇÃO PÚBLICA, A CF/88 POSSIBILITA O ACÚMULO EM ALGUNS CASOS, DESDE QUE HAJA COMPATIBILIDADE DE HORÁRIOS. VEJAMOS:



UM CARGO MILITAR COM OUTRO DE PROFISSIONAL DE SAÚDE, COM PROFISSÃO REGULAMENTADA- ART. 142 CF/88

NÃO SE ESQUEÇA!



Para os casos de acumulação legal de cargos, empregos ou funções públicas o servidor não pode estar sob o regime da Dedicação Exclusiva e deve obrigatoriamente haver a compatibilidade de horários.

COMPATIBILIDADE DE HORÁRIOS

- Além do cargo ser compatível de acumular, é necessário haver a compatibilidade de horários entre as jornadas.
- Cabe ao servidor demonstrar a compatibilidade de horários.
- Não pode haver sobreposição de horários e viabilidade de deslocamento entre os locais de trabalho.
- Precisa haver respeito ao início e término de cada jornada.

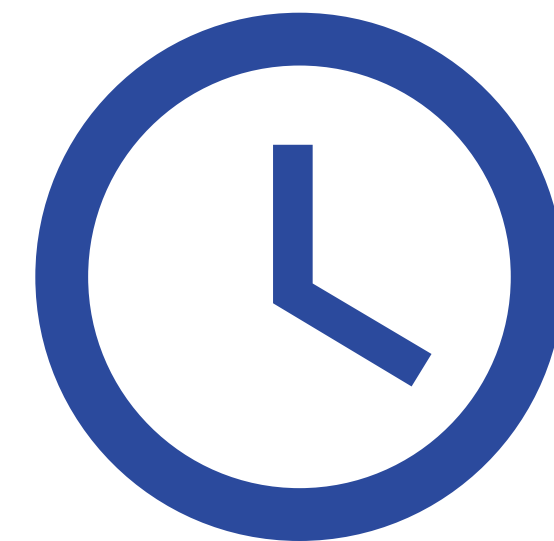

ATENÇÃO

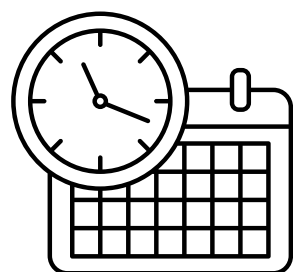

A jornada de trabalho dos servidores públicos será de no mínimo 6 (seis) e de no máximo 8 (oito) horas diárias, até o limite de 40 (quarenta) horas semanais, ressalvadas as jornadas previstas em legislação específica.

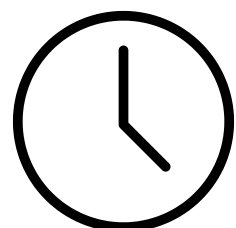

Somente será permitido serviço extraordinário para atender a situações excepcionais e temporárias, respeitado o limite máximo de 2 (duas) horas por jornada.



A UFRRJ poderá solicitar ao servidor público, a qualquer tempo, nova comprovação e observância do limite estabelecido para a compatibilidade de horários.

O QUE É CARGO TÉCNICO OU CIENTÍFICO?

São os cargos que cujo exercício seja indispensável a escolaridade de, no mínimo, nível médio (2º grau), com atribuições características de “técnico”. Exemplo: técnico de laboratório, técnico em contabilidade (é necessário, em todas as situações, analisar as atribuições do cargo para verificar se é acumulável com o cargo de professor)

E os cargos que para cujo exercício seja indispensável a escolaridade completa em curso de nível superior

Fonte: Ofício Circular SAF nº 07/90 – itens III e IV, e Acórdão TCU n. 408/2004 e AC 1.136/2008

PERGUNTAS FREQUENTES

NEGATIVO

Se eu tirar licença para tratar de interesses particulares, posso ocupar um cargo inacumulável durante a licença?

Licença para tratar de interesses particulares prevista no art. 91 da Lei 8.112/90

O fato do servidor licenciar-se, sem vencimentos, do cargo público ou emprego que exerça em órgão ou entidade da administração direta ou indireta não o habilita a tomar posse em outro cargo ou emprego público, sem incidir no exercício cumulativo vedado pelo artigo 37 da Constituição Federal, pois que o instituto da acumulação de cargos se dirige à titularidade de cargos, empregos e funções públicas, e não apenas à percepção de vantagens pecuniárias (Súmula TCU nº 246/2002)



PERGUNTAS FREQUENTES

NEGATIVO

Posso acumular dois cargos em comissão ou funções de confiança?

Art. 119 da Lei 8.112/90

O servidor não poderá exercer mais de um cargo em comissão, exceto no caso previsto no parágrafo único do art. 9º, nem ser remunerado pela participação em órgão de deliberação coletiva.

EXCEÇÃO: O servidor ocupante de cargo em comissão ou de natureza especial poderá ser nomeado para ter exercício, interinamente, em outro cargo de confiança, sem prejuízo das atribuições do que atualmente ocupa, hipótese em que deverá optar pela remuneração de um deles durante o período da interinidade.



PERGUNTAS FREQUENTES

Posso ser gerente ou administrador de empresa privada?

Art. 117, X da Lei 8.112/90

NEGATIVO

O servidor não poderá. participar de gerência ou administração de sociedade privada, personificada ou não personificada, exercer o comércio, exceto na qualidade de acionista, cotista ou comanditário



FAÇA ANUALMENTE A DECLARAÇÃO DE ACÚMULO DE CARGOS PELO SIGRH



PRAZO
01 DE FEVEREIRO
a
31 DE MARÇO

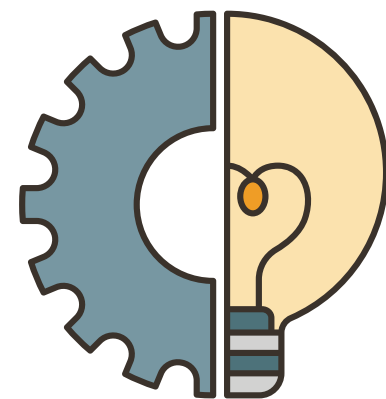

Prevenção é a melhor solução

CONTATOS



@integridade.ruralina



integridade@ufrrj.br



<https://institucional.ufrrj.br/integridade>



ana.paz (converse UFRRJ)

Ana Beatriz Gonçalves Rosa Silva Paz



PROGEP
Pró-Reitoria de
Gestão de Pessoas