

# Seminário de Inauguração do



**CEA**

CENTRO DE ESTUDOS AVANÇADOS  
UFRRJ

20 de agosto de 2019

**CPDA/UFRRJ**

Av. Presidente Vargas, 417  
6º andar - Centro - Rio de Janeiro, RJ



**Antecedentes:  
experiência de  
outros centros  
e/ou institutos  
no país**



Art. 1º O Centro de Estudos Avançados (CEA), vinculado à Pró-Reitoria de Pesquisa e Pós-Graduação da Universidade Federal Rural do Rio de Janeiro, tem por função estimular, promover e difundir pesquisas interdisciplinares de ponta, em grandes áreas de conhecimento, pesquisando e discutindo, de forma abrangente questões fundamentais das ciências (exatas, biológicas e humanas e sociais), da tecnologia, das artes e das demais áreas do conhecimento, estimulando a geração de novas ideias e contribuindo para a análise de questões sociais e a formulação de políticas públicas.

Parágrafo único. O Centro promoverá na UFRRJ a cooperação interna e externa estabelecendo, dentro de rigorosos critérios de qualidade, alianças acadêmicas no país e no exterior. Para tanto mobilizará o corpo técnico e científico das instituições envolvidas.

# OBJETIVOS

**Identificar, sistematizar e organizar as informações sobre as pesquisas em curso na UFRRJ (ênfase interdisciplinar)**

**Fomentar e promover pesquisas (caráter interdisciplinar) de ponta que interpelem a sociedade contemporânea (dimensões econômica, social, cultural, científica e tecnológica)**

**Contribuição ao enfrentamento de problemas teórico-conceituais, epistemológicos, metodológicos e éticos na produção acadêmica**

# OBJETIVOS

**Propiciar o intercâmbio científico, cultural e artístico em âmbito nacional e internacional**

**Acolher pesquisadores nacionais e estrangeiros com contribuições relevantes para o conhecimento científico**

**Oferecer aos pesquisadores da UFRRJ, líderes em suas áreas de pesquisa, contribuição que favoreça o desenvolvimento de seus estudos**

# OBJETIVOS

**Promover congressos, colóquios, encontros, exposições e programas que convoquem cientistas e representantes da sociedade civil**

**Oferecer programas, cursos e disciplinas de pós-graduação e de extensão vinculados aos eixos temáticos do CEA, com base em deliberação específica dos conselhos superiores da UFRRJ**

**Interagir com associações científico-acadêmicas para o desenvolvimento de programas, eventos e projetos de interesse comum**

**Criar mecanismos de captação de recursos financeiros**

## EIXOS TEMÁTICOS DE TRABALHO



**Condições básicas:**

- a) Inter ou multidisciplinaridade dos temas, explorados a partir de diversas áreas do conhecimento que dialoguem entre si.**
- b) A originalidade e os desafios de problemas na fronteira do conhecimento em pesquisas avançadas.**
- c) Formação de Recursos Humanos**



## EIXOS TEMÁTICOS DE TRABALHO

- 1. Segurança alimentar**
- 2. Desenvolvimento sustentável**
- 3. Saúde única**
- 4. Inovação**



## EIXOS TEMÁTICOS DE TRABALHO



**5. Estado, instituições e políticas públicas**

**6. Inclusão social e direitos humanos**

**7. Cultura, sociedade e memória**

# ESTRUTURA DO CEA

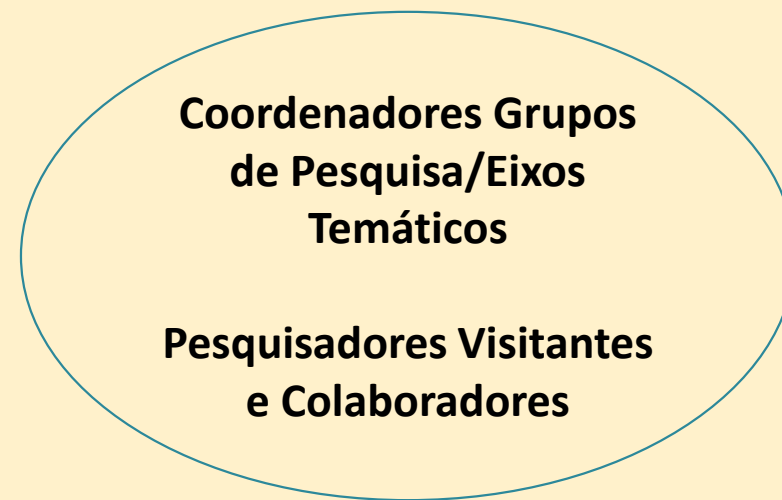
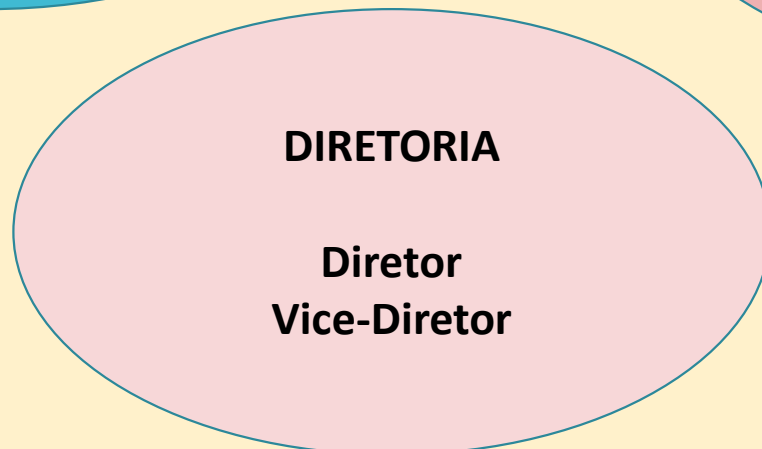
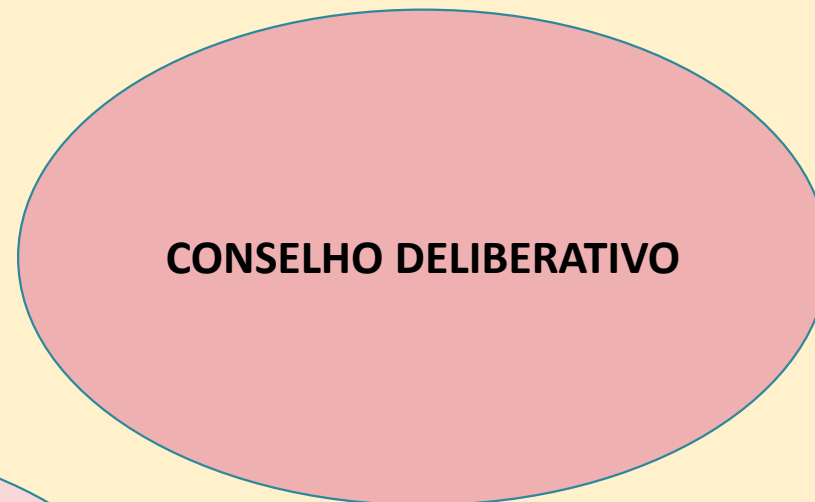

# Algumas atividades em curso



**Articulação com outras instituições nacionais e internacionais e agências de fomento visando processos de cooperação**

**Criação de página internet no servidor da Rural:  
<http://institucional.ufrrj.br/cea>**

**Criação de Identidade Visual e Página no Facebook  
(@ufrrj.cea)**

**Realização de oficinas com pesquisadores, docentes e  
estudantes da UFRRJ**

**Elaboração de um Plano de Ação 2019/2020**

# Algumas atividades em curso



**CEA**  
CENTRO DE ESTUDOS AVANÇADOS  
UFRRJ



@ufrj.cea



cea.ufrj@gmail.com



Av. Presidente Vargas, 417 - 13º andar - RJ

**Elaboração de uma chamada/edital para professor/a visitante junto ao Centro de Estudos nas áreas afins**

**Proposição de um calendário de workshops contemplando os diferentes eixos temáticos**

**Dotação de infraestrutura física e apoio de recursos humanos para o funcionamento da Unidade**

**Editais para Grupos de Pesquisa**

**Mapeamento de pesquisas desenvolvidas na UFRRJ**

**Contato: [cea.ufrj@gmail.com](mailto:cea.ufrj@gmail.com)**